

**UIMP**

# Cristalografía en la escuela

**Universidad Internacional Menéndez Pelayo  
Palacio de La Magdalena (Santander)  
10-12 de Agosto, 2011**

Un encuentro sobre la docencia de la  
cristalografía y la cristalización  
en educación secundaria

**Becas de matrícula  
y manutención  
disponibles**

Más información:  
Factoría Española  
de Cristalización

[alfonso@lec.csic.es](mailto:alfonso@lec.csic.es)

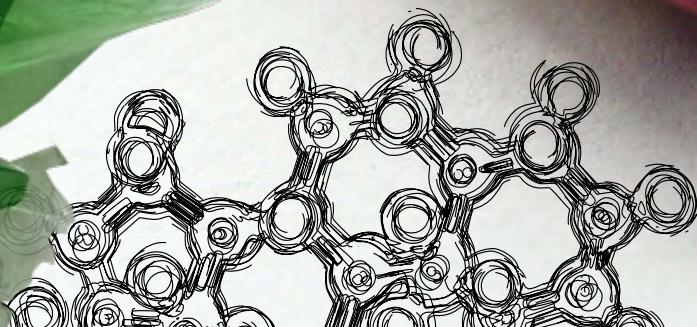

**Universidad Internacional Menéndez Pelayo  
Palacio de La Magdalena (Santander)  
10-12 de Agosto, 2011**

La inscripción en el encuentro y la solicitud de beca de matrícula y manutención se realizan simultáneamente enviando el formulario adjunto completo a:

**Alfonso García Caballero  
Factoria Española de Cristalización  
BIC Granada  
Parque Tecnológico de Ciencias de la Salud  
Avda. de la Innovación 1  
18100 Armilla. Granada. España**

La recepción de la solicitud así como la aprobación o denegación de la beca se comunicarán a través del correo electrónico indicado en el formulario.

## SOLICITUD DE MATRÍCULA. Año 2011



IMPORTANTE: INDIQUE EN LAS CASILLAS SOMBRREADAS EL CÓDIGO QUE CORRESPONDA SEGÚN LA CLASIFICACIÓN QUE FIGURA AL DORSO EN "NORMAS PARA CUMPLIMENTAR ESTE IMPRESO"

CÓDIGO CURSO	TÍTULO DEL CURSO QUE SOLICITA	FECHA

### A) DATOS PERSONALES

APELLIDOS		NOMBRE	
DNI			
Si el solicitante es de Nacionalidad extranjera, indicar NIE o Pasaporte		SEXO	
Pasaporte		<input type="checkbox"/> HOMBRE <input type="checkbox"/> MUJER	
NACIONALIDAD		FECHA DE NACIMIENTO	
<input type="checkbox"/> ESPAÑOLA <input type="checkbox"/> EXTRANJERA. Indique País:		_____ / _____ / _____	

**DOMICILIO A EFECTOS DE NOTIFICACIONES**  
DIRECCIÓN (Avda., calle o plaza, número, piso, puerta)

CÓDIGO POSTAL		LOCALIDAD	PROVINCIA (Sólo direcciones en España)	PAÍS
TELÉFONO		FAX	e-mail	

### B) DATOS ACADÉMICOS (Ver instrucciones al dorso)

#### (1) ESTUDIOS UNIVERSITARIOS O SUPERIORES

##### • ESTUDIOS DE LICENCIATURA O DE GRADO

- Estudiante 1.er Ciclo     Graduado Universitario (ESEE)    (4)
   
 Estudiante 2.º Ciclo     Licenciado
   
 Estudiante de Grado (ESEE)     Diplomado    (3)

##### • ESTUDIOS DE POSGRADO

- Estudiante de Máster Oficial
   
 Titulado Máster Oficial

##### • ESTUDIOS DE DOCTORADO

- Estudiante de Doctorado    (3)
   
 Doctor

#### (2) ESTUDIOS NO UNIVERSITARIOS (Cumplimentar sólo si no ha cursado estudios universitarios o superiores)

- Estudiantes mayores de 18 años    Estudios/Titulación que cursa o ha cursado:
   
 Estudios no universitarios finalizados    CENTRO:

### C) DATOS PROFESIONALES

EN ACTIVO: (SI Ó NO) \_\_\_\_\_. En caso de que esté trabajando, cumplimente los datos que a continuación se indican:

CATEGORÍA PROFESIONAL	PUESTO QUE DESEMPEÑA	NOMBRE EMPRESA	<input type="checkbox"/> PÚBLICA <input type="checkbox"/> PRIVADA
(5)			

### D) TIPO DE MATRÍCULA Y DOCUMENTACIÓN A PRESENTAR

#### TIPO DE MATRÍCULA

- MATRÍCULA ORDINARIA
   
 MATRÍCULA REDUCIDA (Descuento Residentes en Cantabria)

#### EXENCIÓN PAGO MATRÍCULA

- FAMILIA NUMEROSA DE CARÁCTER ESPECIAL     VÍCTIMA ACTO TERRORISTA
   
 MINUSVALÍA SUPERIOR AL 33%     VÍCTIMA DE VIOLENCIA DE GÉNERO

(Para mayor información, consultar el Programa General de Cursos, Apartado Matrículas, y dentro de éste en: Exención pago de matrícula). Si el solicitante cumple alguno de los supuestos indicados en dicho apartado, **debera señalar el tipo de exención al que se acoge y presentar la documentación acreditativa correspondiente en cada caso**

#### DOCUMENTACIÓN A PRESENTAR:

- Fotocopia del DNI, o en caso de ser extranjero, NIE ó Pasaporte
   
 En su caso, fotocopia del documento acreditativo de ser estudiante o titulado universitario
   
 Fotografía tamaño carnet

La solicitud ha de ir acompañada de la documentación requerida y deberá presentarse o enviarse por correo a la Secretaría de Estudiantes de la UIIMP, cuya dirección figura al dorso de este impreso.

#### FORMA DE PAGO:

Los precios de la Matrícula Oficial para cada uno de los cursos se indican en el Programa General de Cursos y Seminarios (Apartado Matrículas). Una vez que la solicitud haya sido recibida y revisada por la Secretaría, se enviará al solicitante la carta de pago para que proceda al abono de la matrícula.

### E) OTROS. ALOJAMIENTO: Si desea reservar alojamiento en las residencias concertadas por la UIIMP elija una de las siguientes opciones:

- Palacio de la Magdalena (en habitación doble a compartir con otro estudiante) – Precio: 30 € persona/noche
   
 Caballerizas (en habitación doble a compartir con otro estudiante) – Precio: 30 € persona/noche
   
 Colegios Mayores y Residencias     Habitación doble – (Según la residencia, el precio persona/noche oscilará entre 21 y 28 €)
   
     Habitación individual – (Según la residencia, el precio persona/noche oscilará entre 28 y 30 €)

Si desea realizar alguna observación respecto a su solicitud de alojamiento, indíquelo a continuación:

**IMPORTANTE:** Estos alojamientos están reservados exclusivamente para alumnos matriculados en los cursos de la UIIMP. La adjudicación se realizará por riguroso orden de llegada de las solicitudes. En cualquiera de las modalidades elegidas, la fecha de llegada será la del día anterior al comienzo del curso, a partir de las 17:00 h, y la salida al día siguiente a la finalización, antes de las 10:00 h. No se permite la utilización de habitaciones dobles de uso individual. El pago del alojamiento, se efectuará en el Palacio de la Magdalena, Unidad de Residencias, el día de comienzo del curso.

(Fecha de registro en la Secretaría de Alumnos)

(Firma del Alumno)

